

PLANTA DE COTAS - RUAS ARINOS - FRANCISCO LACERDA
ESC: 1 : 1000

PLANTA DE COTAS - RUA ZEZÉ GENEROSO
ESC: 1 : 1000

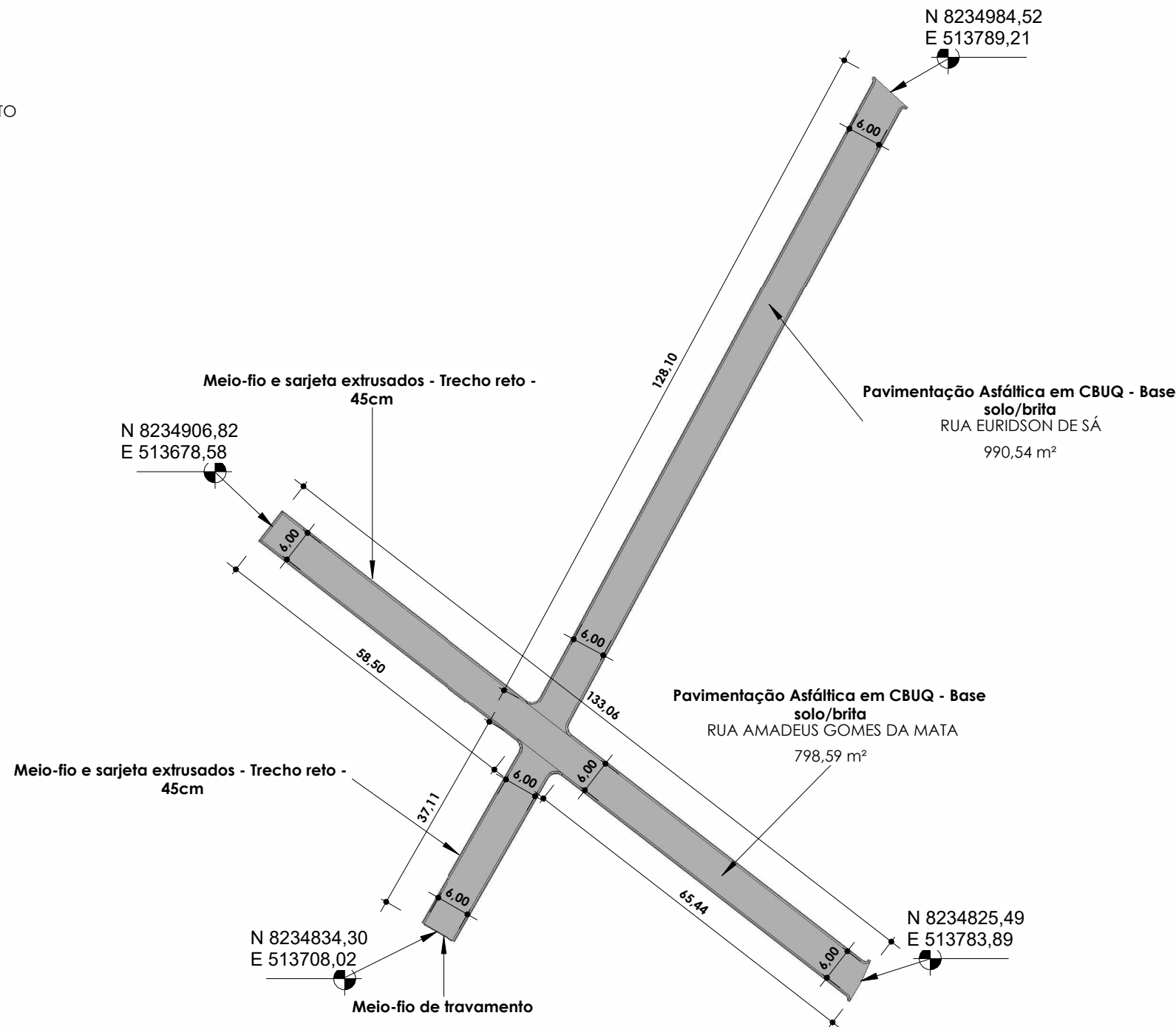

PLANTA DE COTAS - RUAS AMADEUS GOMES DA MATA - EURIDSON DE SÁ
ESC: 1 : 1000

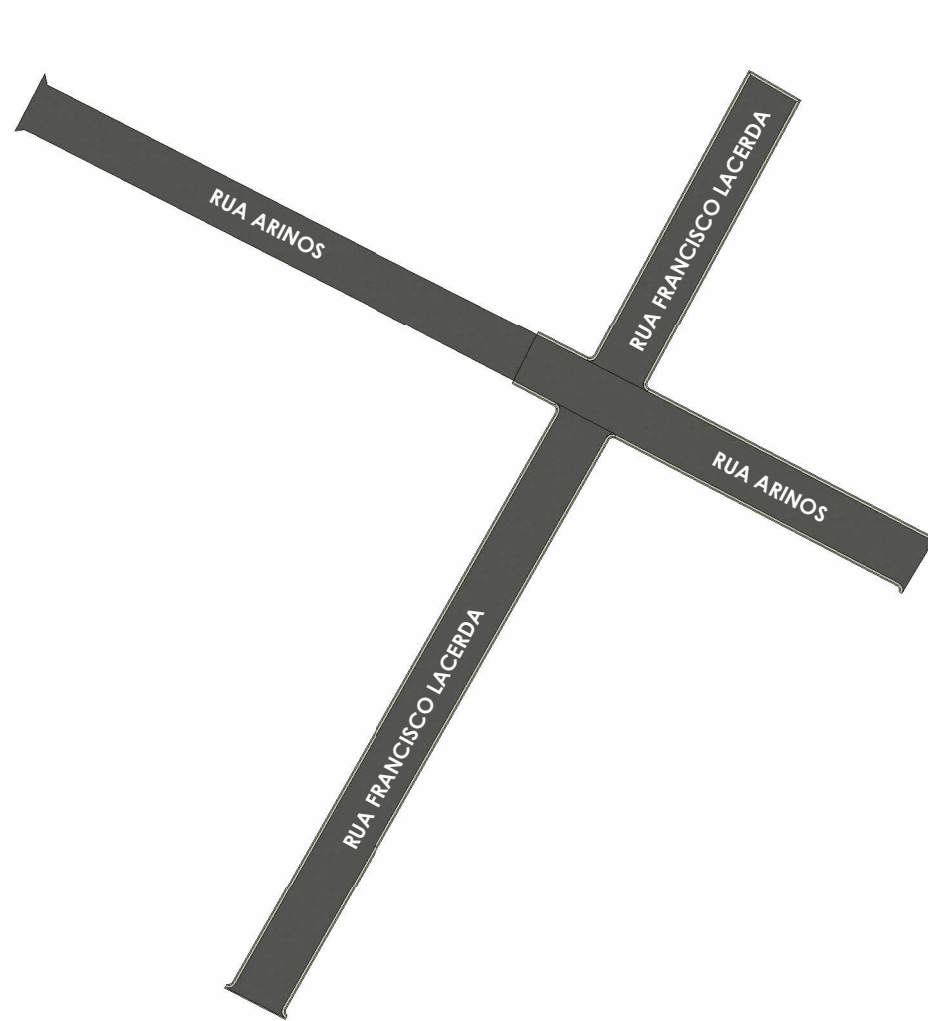

PLANTA HUMANIZADA - RUAS ARINOS - FRANCISCO LACERDA
ESC: 1 : 1000



PLANTA HUMANIZADA - RUA ZEZÉ GENEROSO
ESC: 1 : 1000

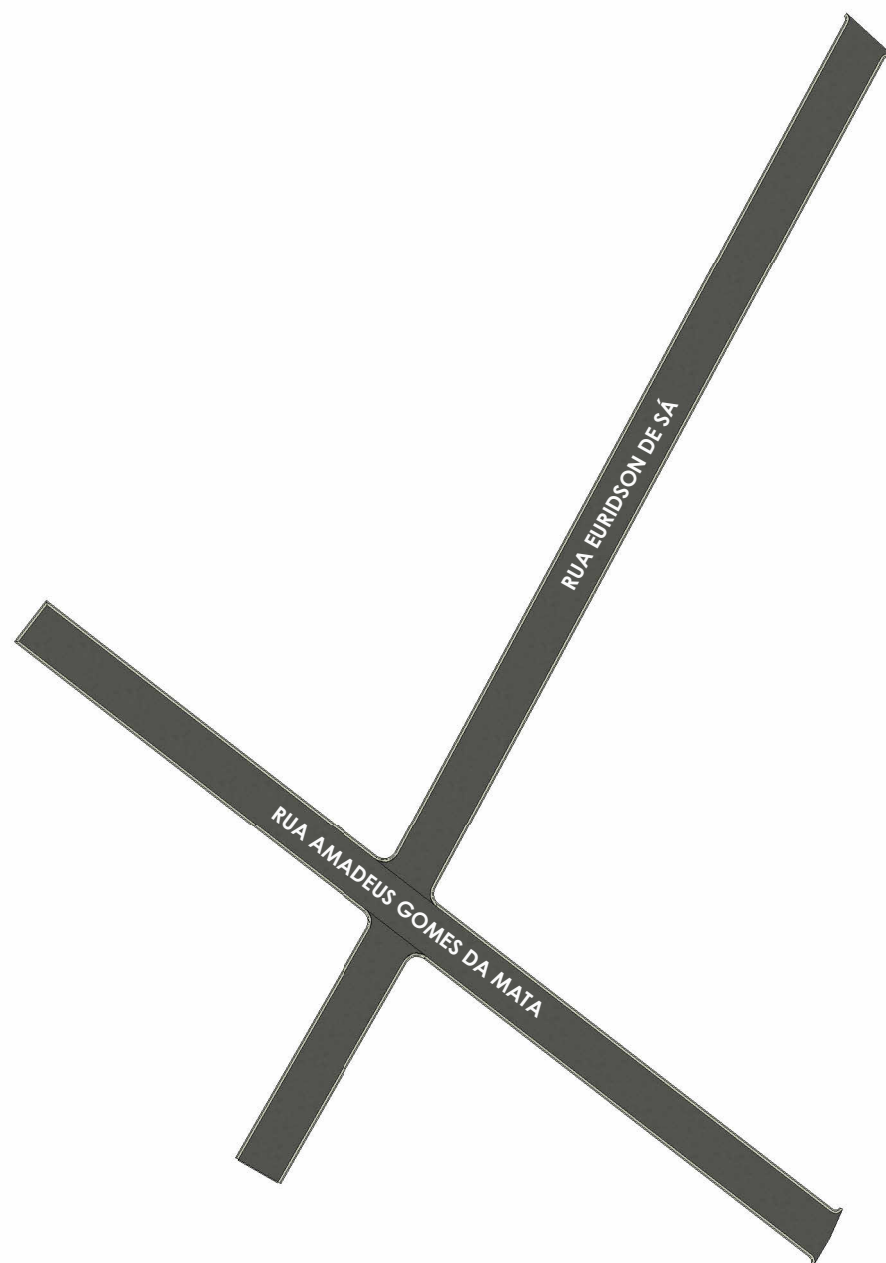

PLANTA HUMANIZADA - RUAS AMADEUS GOMES DA MATA - EURIDSON DE SÁ
ESC: 1 : 1000

Tabela de Meio-fio e Sarjeta - Trecho reto extrusados	
Nome da via	Comprimento (m)
RUA ARINOS	100.43 m
RUA FRANCISCO LACERDA	274.42 m
RUA EURIDSON DE SÁ	334.37 m
RUA AMADEUS GOMES DA MATA	252.72 m

Tabela de Meio-fio de travamento	
Nome da via	Comprimento (m)
RUA FRANCISCO LACERDA	9.01 m
RUA EURIDSON DE SÁ	6.00 m

Tabela de Pavimentação Asfáltica (CBUQ)				
Nome da via	Material	Espessura (m)	Área (m²)	Volume (m³)
Recapamento Asfáltico em CBUQ				
RUA ARINOS - RECAPEAMENTO	Concreto asfáltico	0.03 m	489.41 m²	14.68 m³
RUA ARINOS - RECAPEAMENTO	Pintura de Ligação	0.00 m	489.41 m²	0.00 m³
Pavimentação Asfáltica em CBUQ - Base solo/brita				
RUA ARINOS	Concreto asfáltico	0.03 m	409.99 m²	12.30 m³
RUA ARINOS	Imprimação	0.00 m	409.99 m²	0.00 m³
RUA ARINOS	Pintura de Ligação	0.00 m	409.99 m²	0.00 m³
Pavimentação Asfáltica em CBUQ - Base solo/brita				
RUA FRANCISCO LACERDA	Concreto asfáltico	0.03 m	925.99 m²	27.78 m³
RUA FRANCISCO LACERDA	Imprimação	0.00 m	925.99 m²	0.00 m³
RUA FRANCISCO LACERDA	Pintura de Ligação	0.00 m	925.99 m²	0.00 m³
Recapamento Asfáltico em CBUQ				
RUA ZEZÉ GENEROSO - RECAPEAMENTO	Concreto asfáltico	0.03 m	1.392.48 m²	41.77 m³
RUA ZEZÉ GENEROSO - RECAPEAMENTO	Pintura de Ligação	0.00 m	1.392.48 m²	0.00 m³
Pavimentação Asfáltica em CBUQ - Base solo/brita				
RUA EURIDSON DE SÁ	Concreto asfáltico	0.03 m	990.54 m²	29.72 m³
RUA EURIDSON DE SÁ	Imprimação	0.00 m	990.54 m²	0.00 m³
RUA EURIDSON DE SÁ	Pintura de Ligação	0.00 m	990.54 m²	0.00 m³
Pavimentação Asfáltica em CBUQ - Base solo/brita				
RUA AMADEUS GOMES DA MATA	Concreto asfáltico	0.03 m	798.59 m²	23.96 m³
RUA AMADEUS GOMES DA MATA	Imprimação	0.00 m	798.59 m²	0.00 m³
RUA AMADEUS GOMES DA MATA	Pintura de Ligação	0.00 m	798.59 m²	0.00 m³

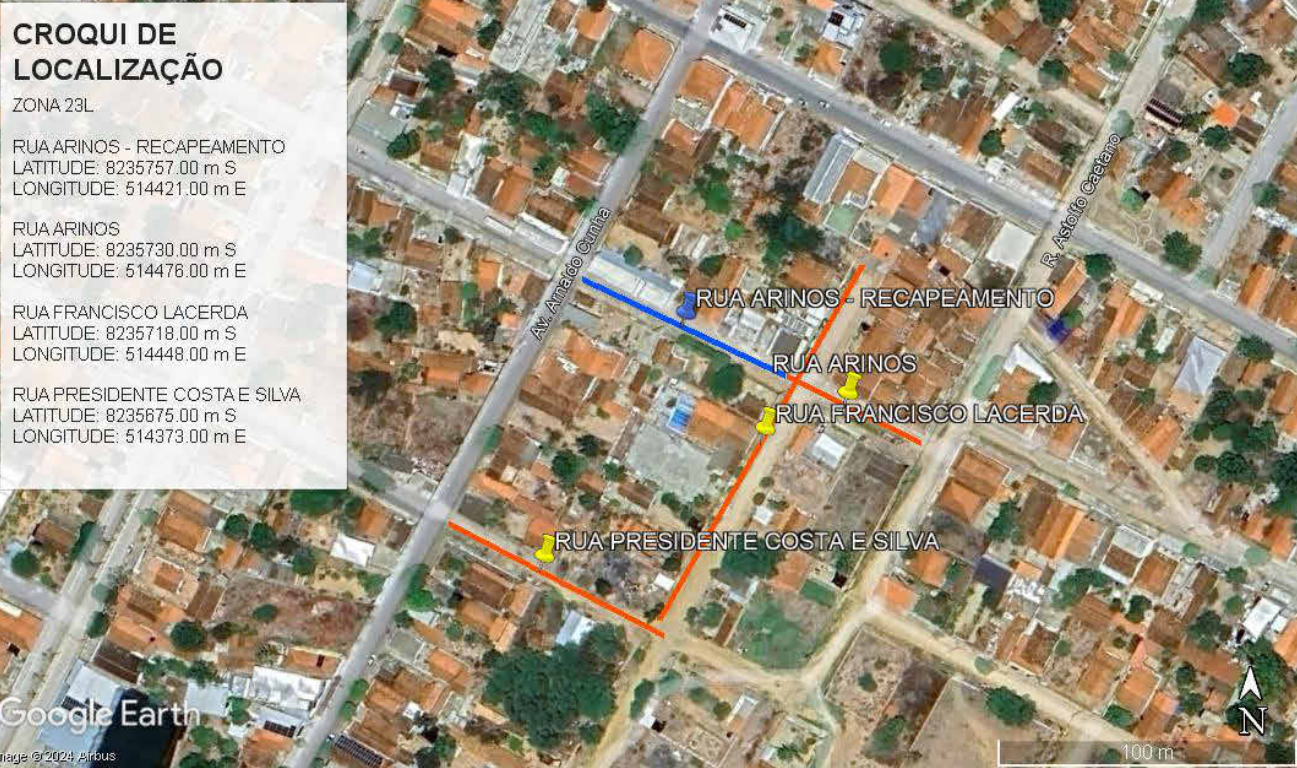
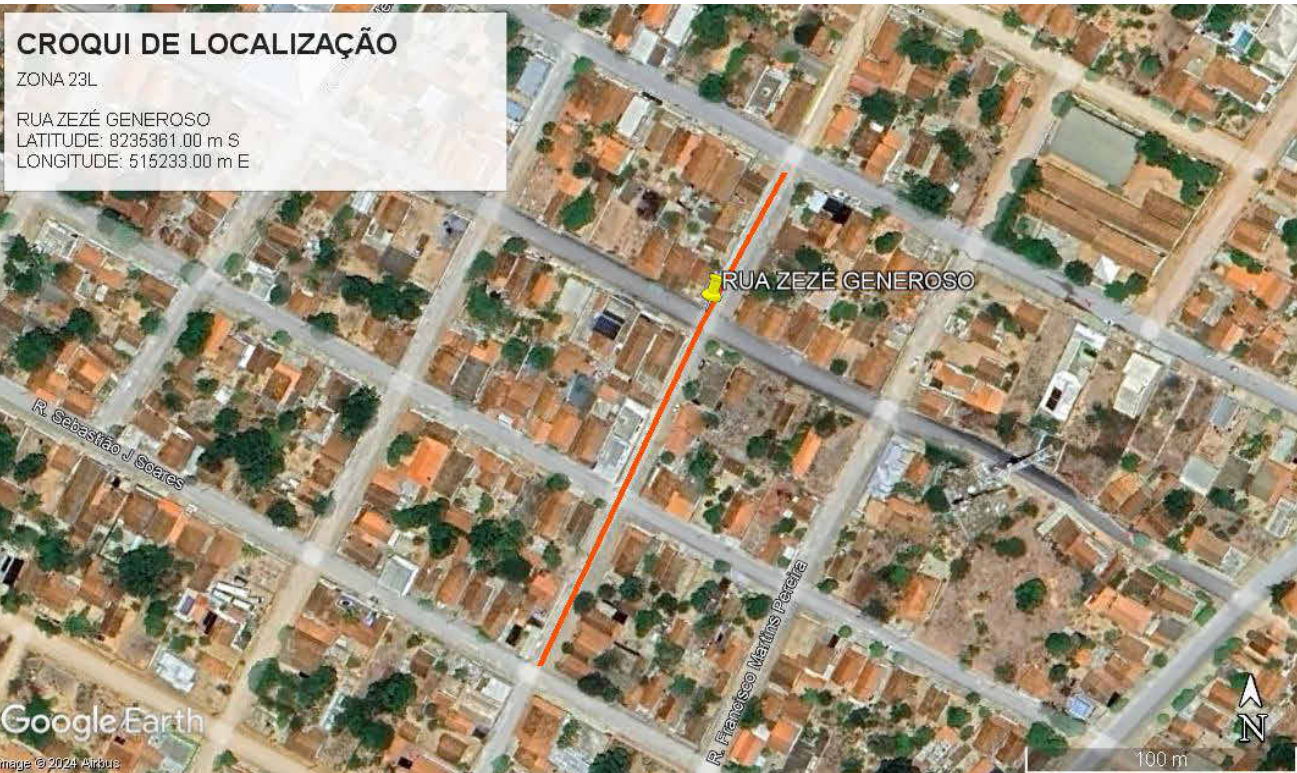

CONTRATADA:	CONTRATANTE:
 CARVALHO AMARAL ENGENHARIA & PROJETOS CNPJ Nº: 16.783.066/0001-35 AVENIDA MESTRA FRINHA, Nº 726 - 1º ANDAR, CIDADE SANTA MARIA MONTES CLAROS/MG - CEP: 39401-074	 PREFEITURA DE SÃO FRANCISCO São Francisco nas melhores partes CNPJ Nº: 22.679.153/0001-40 AVENIDA MONTES CLAROS, Nº 243 - CENTRO SÃO FRANCISCO/MG - CEP: 39300-000

RESPONSÁVEL TÉCNICO:	RESPONSÁVEL LEGAL:
GERALDO DIAS PEREIRA JÚNIOR CREA/CAU: 248.562/D	PREFEITO(A) MUNICIPAL DE SÃO FRANCISCO-MG

EXECUÇÃO DA 6ª ETAPA DE PAVIMENTAÇÃO ASFÁLTICA EM CBUQ, EM DIVERSAS RUAS DO MUNICÍPIO DE SÃO FRANCISCO, CONFORME CONTRATO DE FINANCIAMENTO Nº 0610.213-92

DESCRIÇÃO: PLANTA DE COTAS E HUMANIZADA DAS RUAS ARNALDO VIEIRA, SAMUEL TONCHEFF, BRICIO DOURADO

ENDEREÇO DA OBRA: DIVERSOS LOGRADOUROS NA SEDE DO MUNICÍPIO DE SÃO FRANCISCO-MG

MUNICÍPIO: MUNICÍPIO DE SÃO FRANCISCO-MG DATA INICIAL: 23 DE ABRIL DE 2024

FASE DO PROJETO: FINAL ART/RRT: MG20242936357 DATA DA REV.:

REFERÊNCIA DO PROJETO: 2334 ESCALA: INDICADAS Nº REVISÃO: 04/06